studio am. & co. s.r.l.

SEDE LEGALE E AMMINISTRATIVA
Via Dell'Elettricità n° 3/D
30175 VENEZIA (VE)
telefono 041-5385307
fax 041-2527420

SEDE SECONDARIA
Via Fellini n° 9
30029 Santo Stino di Livenza (VE)
e-mail : info@studioamco.it
CF/P.IVA 03163140274
REG. IMPRESE 03163140274
CAP. SOC. euro 10.000,00 I.V.

CADORE ASFALTI S.R.L.

LOC. CIMA GOGNA, AURONZO DI CADORE (BL)
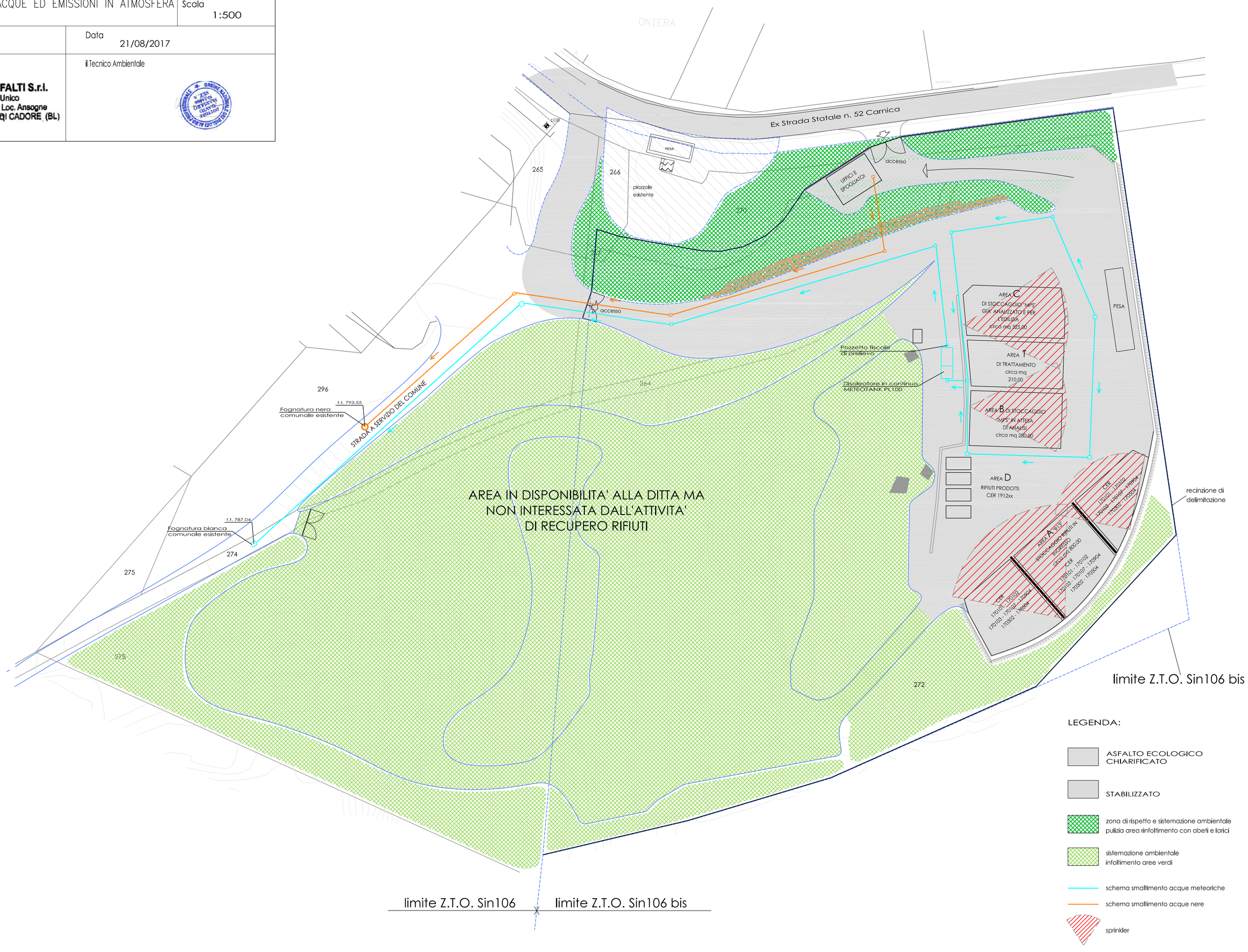
Elaborato IMPIANTO RECUPERO RIFIUTI NON PERICOLOSI PLANIMETRIA ACQUE ED EMISSIONI IN ATMOSFERA	Tavola 3 Scala 1:500
Rev. 00	Data 21/08/2017
Committente CADORE ASFALTI S.r.l. a Socio Unico Zona Artigianale Loc. Ansogne 32010 PERAROLO DI CADORE (BL)	Il Tecnico Ambientale